COMUNE DI RIVERGARO

(Provincia di PIACENZA)

PSC PIANO STRUTTUALE COMUNALE

(L.R.24 marzo 2000,n.20-art.28)

TAVOLA DEI VINCOLI

TAV. 1b.2

Tutele e vincoli delle risorse storico-culturali, naturali e paesaggistiche, fasce di rispetto

Scala 1:5000

ADOZIONE: Del. C.C. n.27 del 29/06/2016	APPROVAZIONE: Del. C.C. n. 14 del 29/03/2019

Il Sindaco	Ass. Politiche Ambientali – Territorio – Urbanistica - Agricoltura	Il Segretario Generale
Andrea ALBASI	**Marina MEZZADRI**	**Elena MEZZADRI**

Progettista responsabile:
Roberto Farina (OIKOS Ricerche Srl)

Gruppo A T.I.:
OIKOS Ricerche (Capogruppo):
Elena Lidi (Responsabile operativo)
Francesco Manuela
Collaboratori:
Antonio Conticello
(cartografia, elaborazioni S.I.T.)
Concetta Venezia (editing)

Arch. Guido Leoni

Collettivo di Urbanistica:
Arch. Luca Pagliettini
Arch. Gianfranco Pagliettini

Comune di Rivergaro
Ufficio tecnico:
geom. Denis PAGANI
arch. Sara SCARINGELLA

Aspetti ambientali:
AMBITER S.r.l.
Società di Ingegneria Ambientale
Dott. Geol. Giorgio Neri

Analisi geologiche e sismiche:
Dott.Geol. Gabriele Corbelli
(Studio Geologico Ambientale)

Oikos

MARZO 2019

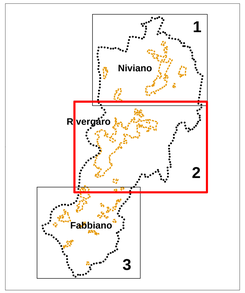

Legenda

Confine comunale

SISTEMA NATURALISTICO E PAESAGGISTICO

Sistemi dei crinali e della collina (art. 6 PTCP)

Assetto vegetazionale

Aree forestali (art. 8 PTCP)

Formazioni lineari (art. 8 PTCP)

Esemplari arborei singoli (art. 9 PTCP)

Ambiti paesaggistici e geoambientali rilevanti

Zone di particolare interesse paesaggistico-ambientale (art. 15 PTCP)

Crinali spartiacque principali e crinali minori (art. 20 PTCP)

Principale

Minori

Vincoli paesaggistici

Fasce fluviali soggette a vincolo (art. 142 lettera c, D.Lgs 42/2004)

Aree escluse dal vincolo (art. 142 lettera c, D.Lgs 42/2004)

Parchi e riserve nazionali e regionali - Parco trebbia (art. 142 lettera f, D.Lgs 42/2004)

Territori coperti da foreste e da boschi (art. 142 lettera g, D.Lgs 42/2004)

Galassinodi Montechiaro (art. 136 D.Lgs 42/2004)

Ambiti di valorizzazione e gestione del territorio

Parco Regionale fluviale del Trebbia (art. 51 PTCP)

SIC e ZPS - IT4010016 (art. 52 PTCP)

SISTEMA INSEDIATIVO STORICO E ARCHEOLOGICO

Tutela della struttura centuriata

Elementi lineari principali (art. 23 PTCP)

Elementi secondari

Beni culturali ai sensi del D-Lgs 42/2004 art. 10 e art. 55

Aree di concentrazione di materiali archeologici o di segnalazione di rinvenimenti (art. 25 PTCP)

Zone di interesse archeologico e relativo rispetto (art. 25 PTCP)

Zone interessate da bonifiche storiche di pianura (art. 26 PTCP)

Manufatti idraulici

Viabilità storica (art. 27 PTCP)

Viabilità storica minore

Elementi nodali della mobilità storica (art. 27 PTCP)

RISPETTI

Rispetti stradali

Rispetti depuratori

Rispetti cimiteriali (RD 1265/1934 e smi)

Rete degli elettrodotti di Media Tensione

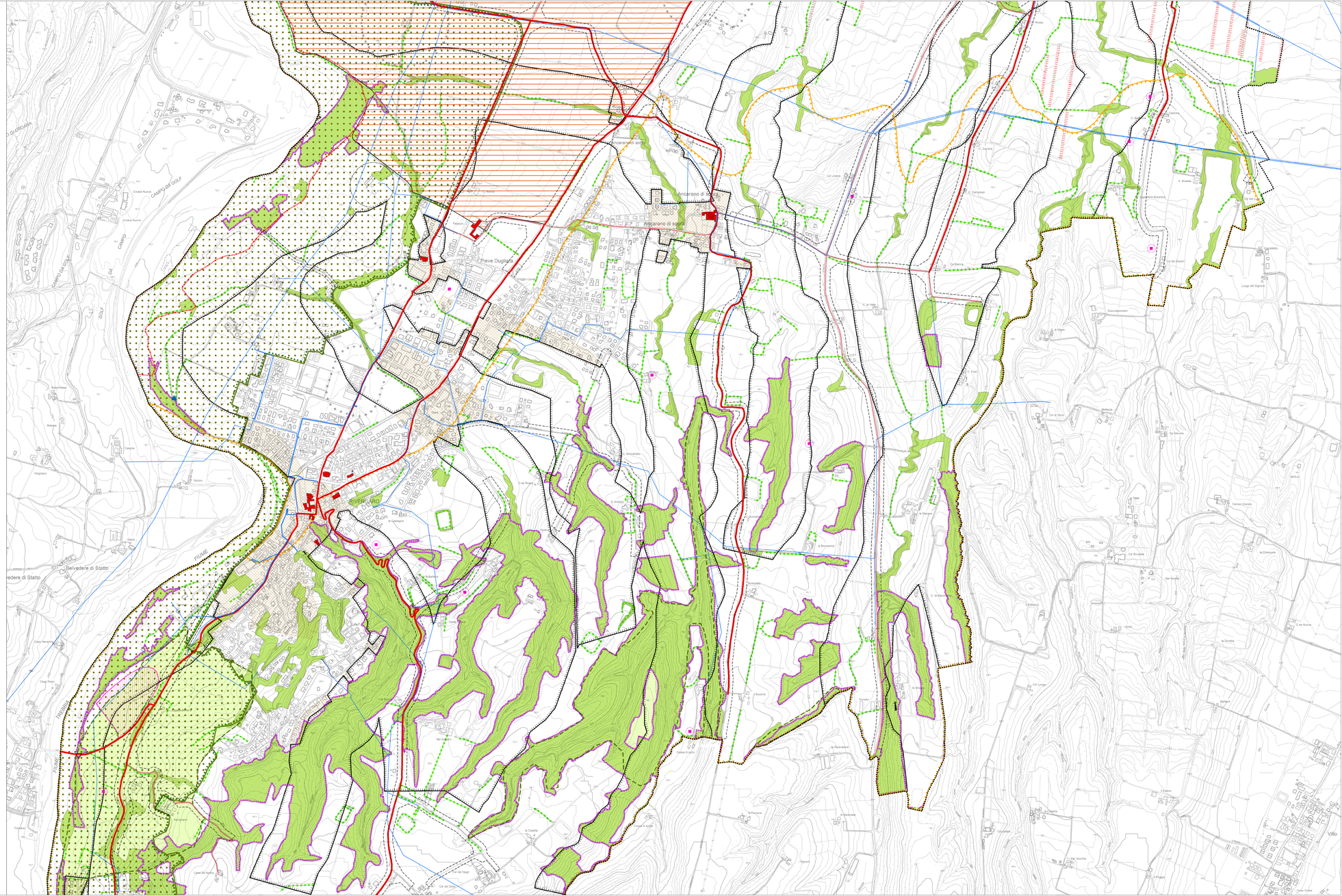
Pieve Dugliara
RIVERGARO
Selvedere di Statto
Ancarano di sopra
Ancarano di sotto
Ca Lepore
Ca Bianca
Ca Campazzo
Ca Gnocchi
Ca Tarra
Ca Bolzoni
Ca Rogna
Ca Mazzabella
Ca Mazzi
Ca Mazzi
Ca Mazzi